2 ALEJA PLATANOWA

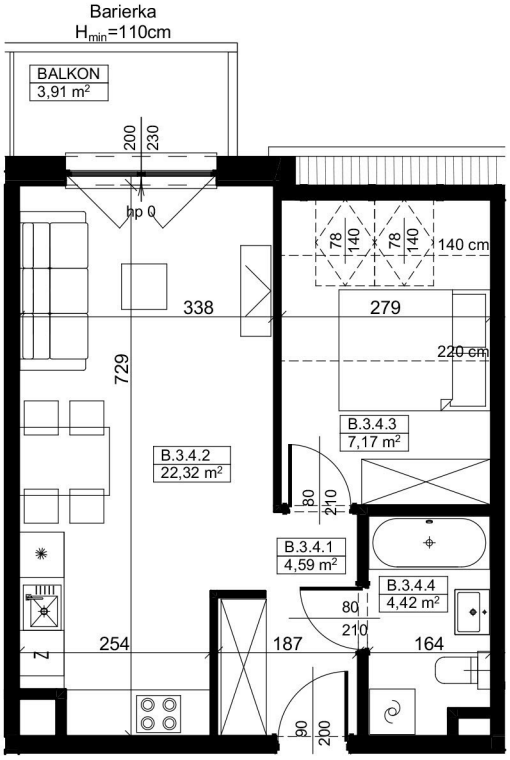

NR MIESZKANIA	AP-B2-3-04
NR BUDYNKU	B2
POZIOM	POZIOM 3
LICZBA POKOI	2

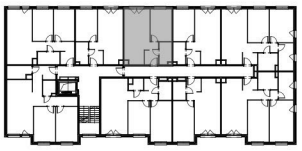

ZESTAWIENIE POWIERZCHNI

B.3.4.1	PRZEDPOKÓJ	4,59
B.3.4.2	POKÓJ+ANEKS	22,32
B.3.4.3	POKÓJ	7,17
B.3.4.4	ŁAZIENKA	4,42
		38,50 m²

POW. BALKONU:	3,91 m²

0 1m 3m

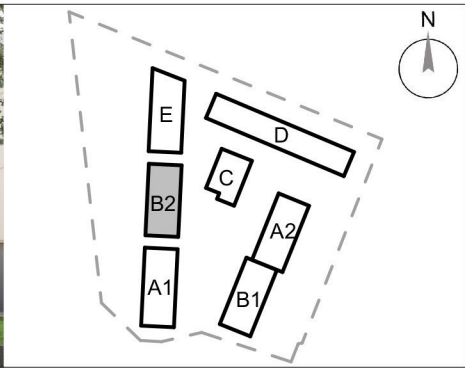

INWESTOR

S.M. JEDYNKA
WROCŁAW

TEL: 691 901 070
EMAIL:
KONTAKT@ALEJAPLATANOWA-2.PL
53-662 WROCŁAW, UL. ŚRODKOWA 3

UWAGA:
1. WYMIARY POMIESZCZEŃ, LOKALIZACJĘ PRZYBORÓW SANITARNYCH, ROZMIESZCZENIE PUNKTÓW INSTALACYJNYCH ITP. PODANO ZGODNIE Z PROJEKTEM BUDOWLANYM. MOGĄ WYSTĄPIĆ NIEWIELKIE RÓŻNICE WYMIARÓW I USYTUOWANIA ELEMENTÓW POWSTAŁE W TRAKCIE REALIZACJI PRAC BUDOWLANYCH. PODANE WYMIARY SĄ WYMIARAMI W ŚWIETLE PIONOWYCH PRZEGRÓD (ŚCIAN) W STANIE SUROWYM.
2. POWIERZCHNIA UŻYTKOWA LOKALU JEST OKREŚLONA NA PODSTAWIE ROZPORZĄDZENIA MINISTRA ROZWOJU Z DN. 11.09.2020 R. W SPRAWIE SZCZEGÓŁOWEGO ZAKRESU I FORMY PROJEKTU BUDOWLANEGO (DZ. U. Z. 2020R. POZ. 1609 ZE ZM.). ORAZ ZGODNIE Z ZASADAMI ZAWARTYMI W POLSKIEJ NORMIE PN-ISO 9836 1997, TJ: POWIERZCHNIA UŻYTKOWA LOKALU JEST OBLICZANA W METRACH KWADRATOWYCH Z DOKŁADNOŚCIĄ DO DWÓCH MIEJSC PO PRZECINKU, DLA WYMIARÓW LOKALU W STANIE WYKOŃCZONYM, NA POZIOMIE PODŁOGI, NIE LICZĄC LISTEW PRZYPODŁOGOWYCH, PROGÓW ITP. DO POWIERZCHNI UŻYTKOWEJ LOKALU NIE WLICZA SIĘ POWIERZCHNIĘ ELEMENTÓW NADAJĄCYCH SIĘ DO DEMONTAŻU (RURY, KANAŁY), NIE SĄ WLICZANE POWIERZCHNIE WEWNĘTRZNYCH PRZEGRÓD BUDOWLANYCH, OTWORÓW NA DRZWI I OKNA ORAZ NISZE W ELEMENTACH ZAMYKAJĄCYCH.
3. PRZEDSTAWIONA NA RZUCIE ARANŻACJA MA CHARAKTER PRZYKŁADOWY I UMEBLOWANIE NIE STANOWI WYPOSAŻENIA LOKALU.

JEDNOSTKA PROJEKTOWA

URGEOS SP.Z O.O.

52-339 WROCŁAW, UL. POŁABIAN 103